

CENTURY 21®

Moreno & Cía.

ID: 531366

contacto@c21morenoyca.mx

777 308 5276



Casa en Condominio en Venta

Avenida Subida A Chalma, Hacienda Tetela, Cuernavaca, Morelos, México, Hacienda Tétela, Cuernavaca, Morelos

Venta: \$3,600,000 MXN

Tipo de propiedad: Casa

Tipo de operación: Venta

Principales

- **Terreno:** 244 m²
- **Construcción:** 197 m²
- **Ambientes:** 7
- **Recámaras:** 4
- **Baños:** 4
- **Estacionamientos:** 2
- **Bodegas:** 0
- **Niveles construidos:** 3
- **Tipo de casa:** Casa
- **Orientación:** Norte
- **Antigüedad:** 10 años
- **Mantenimiento:** 500 MXN

Servicios

- Acceso a internet Si
- Aire acondicionado No
- Calefacción No
- TV por cable Si
- Línea telefónica Si
- Gas natural No
- Planta de luz No
- Con paneles solares No
- Con conexión para lavarropas Si
- Agua corriente Sí
- Cisterna Si
- Boiler Sí

Condiciones especiales

Propiedad en remate No
Amueblado Si

Seguridad

Alarma Si
Seguridad Si
Portón eléctrico Si
Tipo de seguridad Privada
Con condominio cerrado Si
Acceso controlado Si

Ambientes

Asador Si	Dormitorio principal Si
Alberca Si	Balcón No
Closets No	Ático No
Medio baño Si	Jardín Si
Terraza No	Cocina Si
Sala comedor Sí	Cuarto de servicio No
Vestidor No	Cuarto de juegos No
Estudio Si	Con lavandería No
Sala Sí	Desayunador Si
Patio Si	

Comodidades y equipamiento

Chimenea No	Cancha de básquetbol No
Gimnasio No	Con cancha de fútbol No
Jacuzzi No	Cancha de paddle No
Estacionamiento para visitantes Si	Cancha de tenis No
Área de cine No	Con cancha polideportiva No
Área de juegos infantiles No	Salón de fiestas No
Con área verde Si	Sauna No
Ascensor No	Refrigerador No

Descripción

Venta de casa en condominio al norte de Cuernavaca.

Ubicado en conjunto residencial de 7 casas únicamente.

Cuenta con vigilancia y circuito cerrado con cámaras. Cuenta con 4 recamaras con baño, estancia, comedor, cocina

integral, terraza, sótano acondicionado como salón de eventos, áreas verdes, dos estacionamientos, alberca. Cerca del Centro de Cuernavaca y Av. Principales

Aceptamos Créditos

Libre de Gravamen

\$3,600,000

Información de la zona

Son los puntos más cercanos al inmueble en un rango de 2km.



Educación

Jardines de niños

Jardin de niños Planet
🚶 22 mins - 1,698 metros

Jadín de niños Springfield
🚶 23 mins - 1,780 metros

Escuelas

Colegio Montes de Oca
🚶 12 mins - 920 metros

Secundaria 44
🚶 17 mins - 1,303 metros

Instituto Cumbres Cuernavaca
🚶 20 mins - 1,588 metros

Colegio Suizo-Aleman
🚶 24 mins - 1,841 metros

Preparatoria Hellen Keller
🚶 24 mins - 1,903 metros



Áreas verdes

Plazas

Parque
🚶 18 mins - 1,425 metros

Parque Ahuatlán
🚶 19 mins - 1,464 metros



Comercios

Supermercados

Grocery Outlet
🚶 17 mins - 1,362 metros

Bodega Aurrada
🚶 22 mins - 1,678 metros

Grocery Outlet
🚶 22 mins - 1,747 metros

Grocery Outlet
🚶 24 mins - 1,893 metros

Centros comerciales

Plaza Norte
🚶 23 mins - 1,796 metros

Ubicación

Avenida Subida A Chalma, Hacienda Tetela, Cuernavaca, Morelos, México, Hacienda Tétela, Cuernavaca, Morelos

Referencia

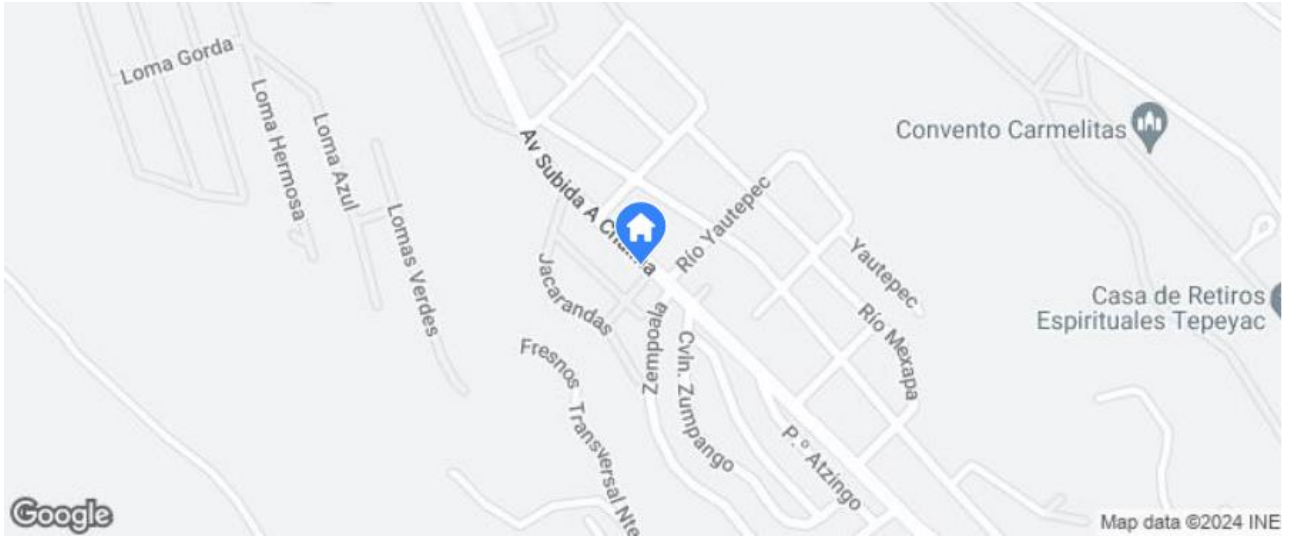

Catálogo de fotos



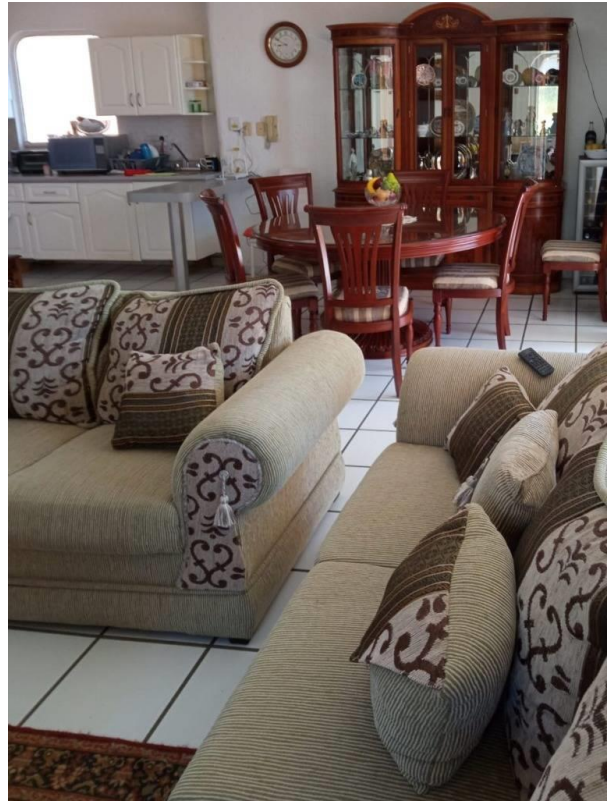
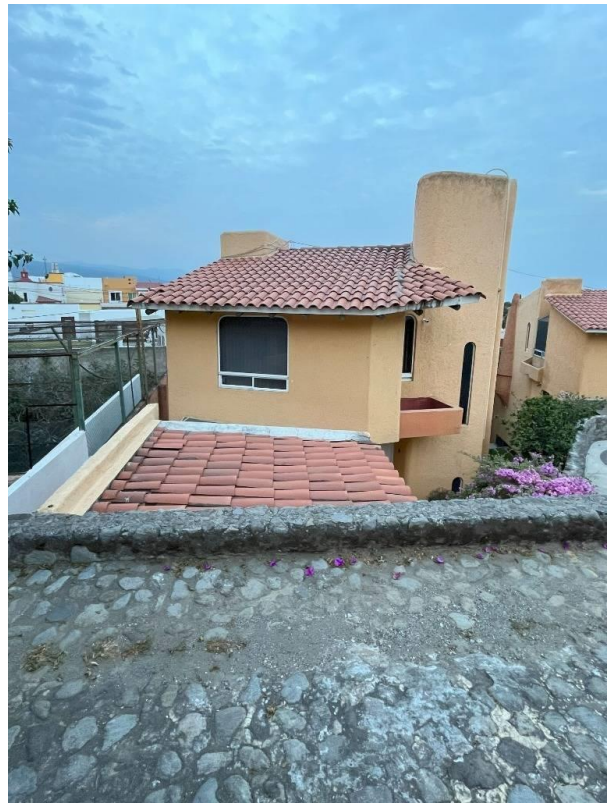

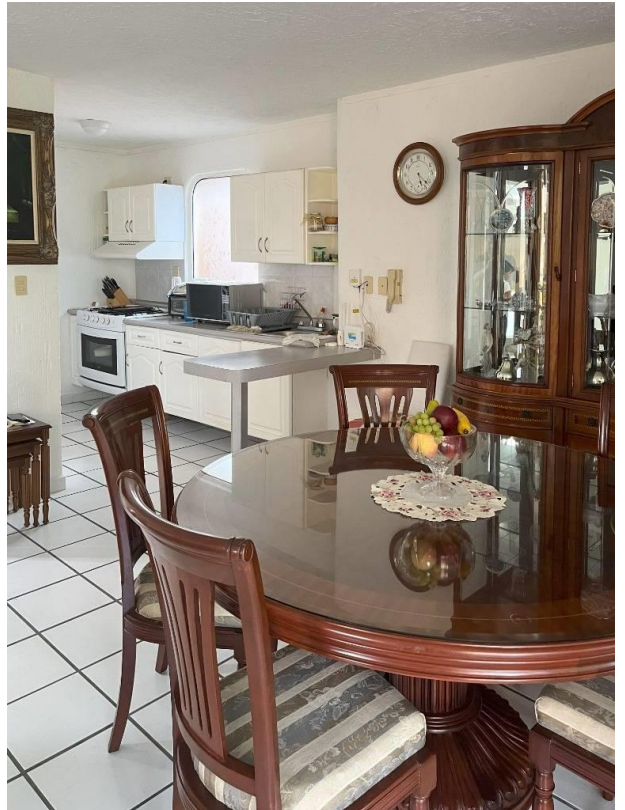
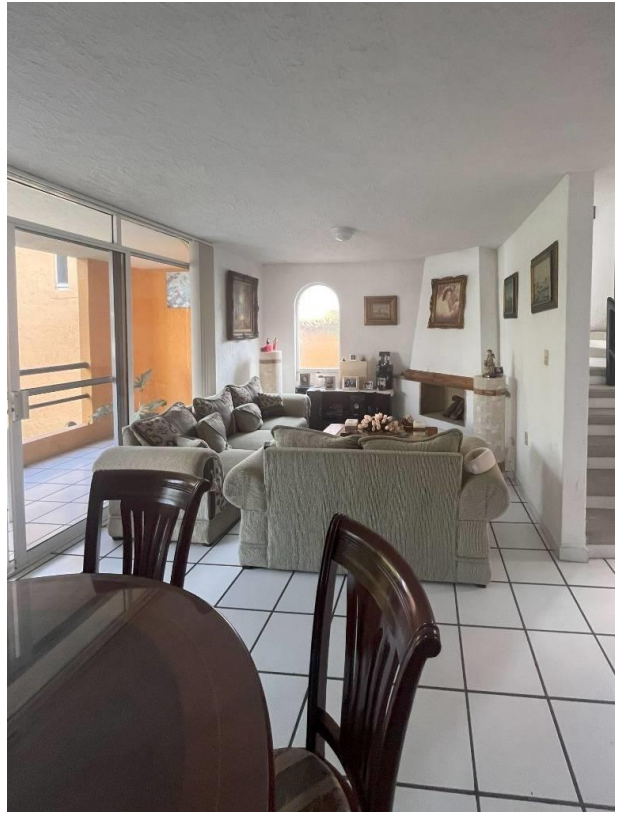

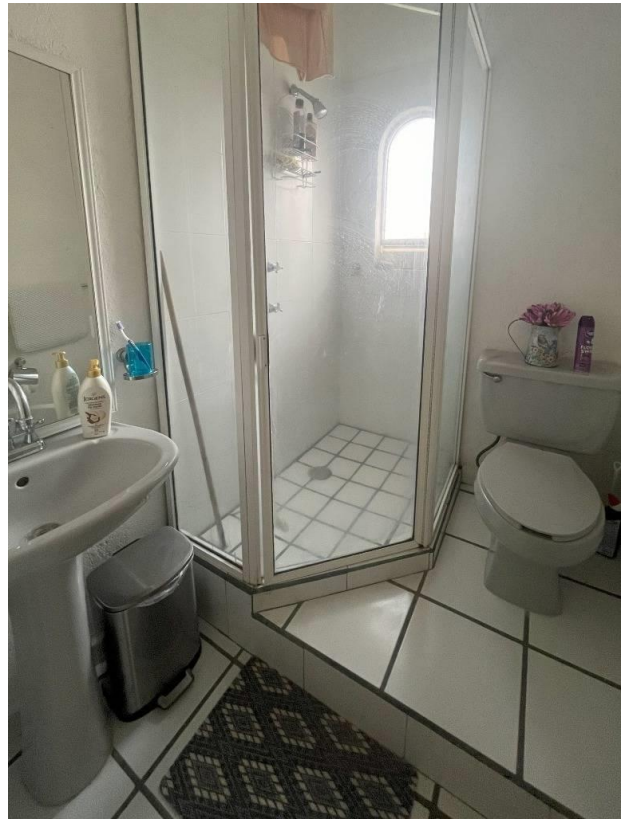
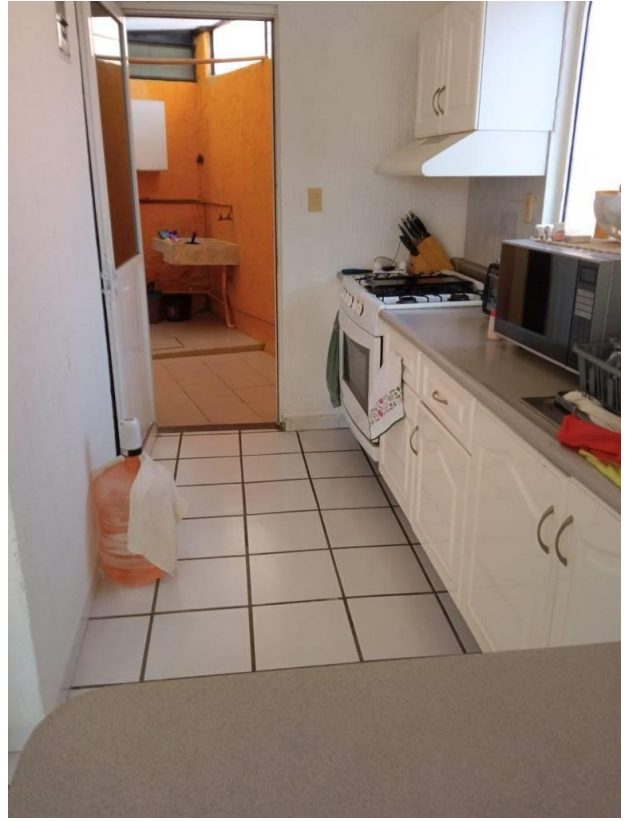



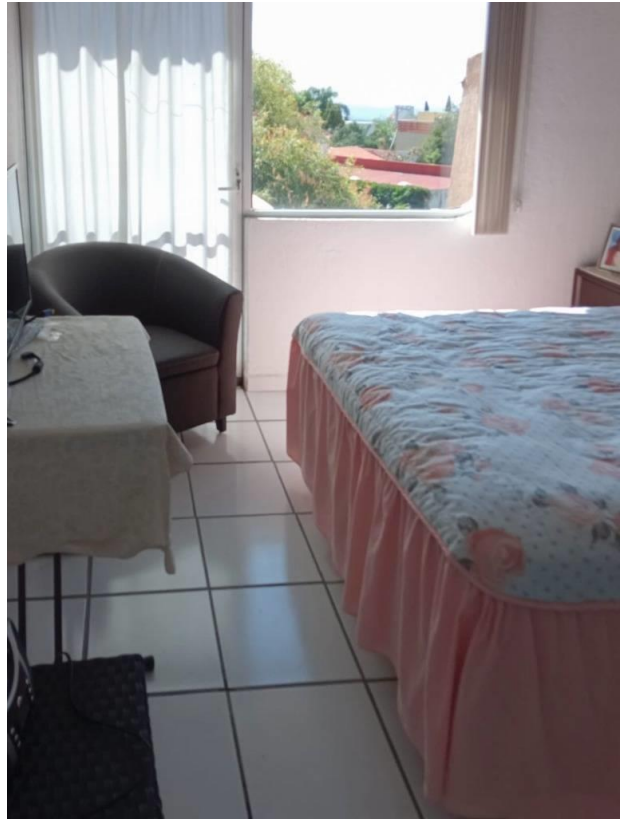
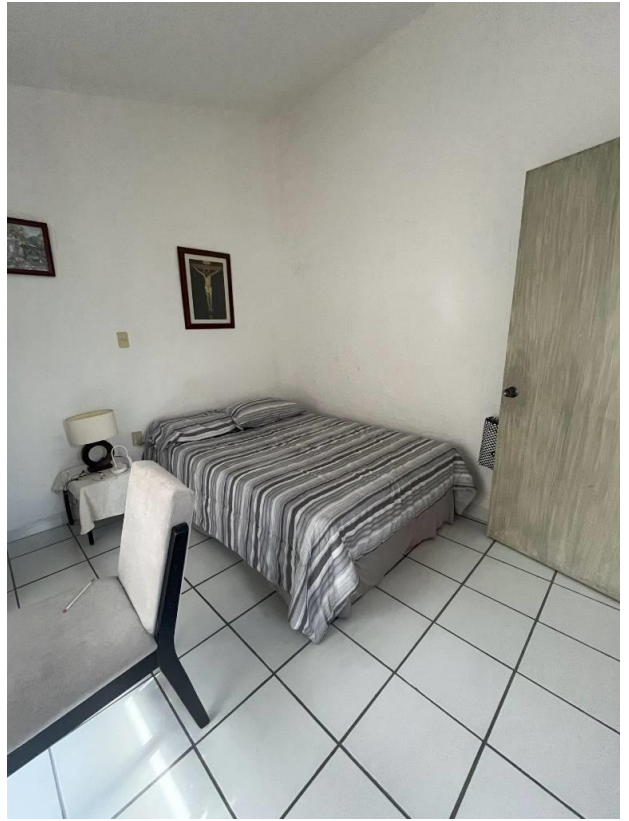

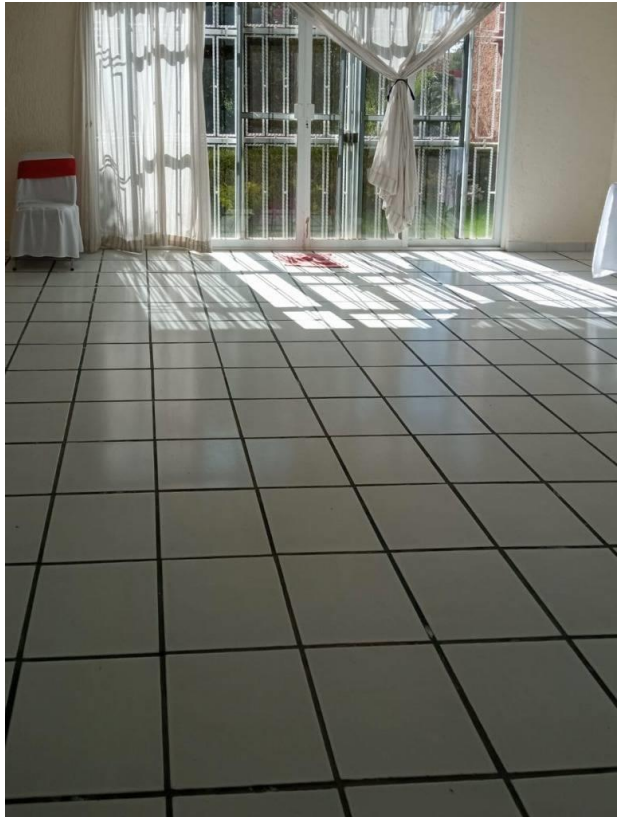
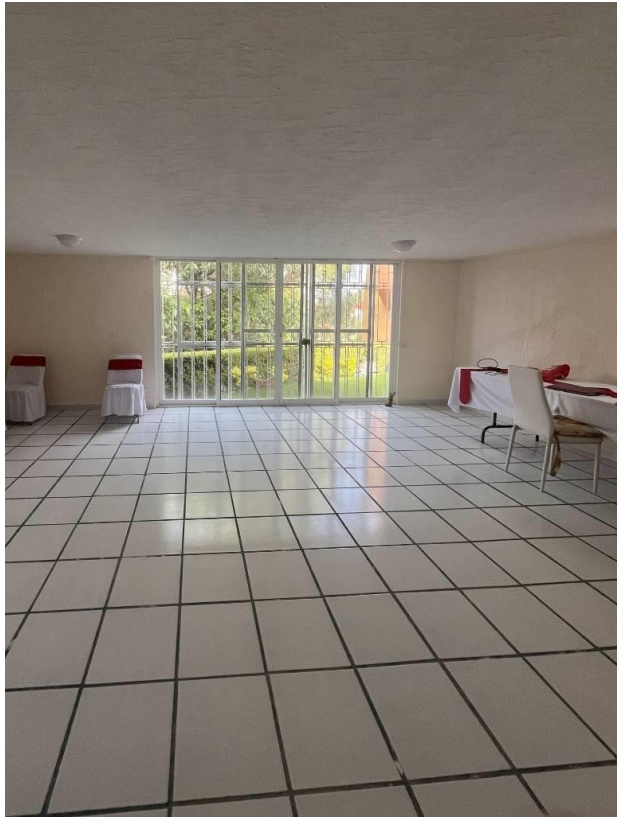

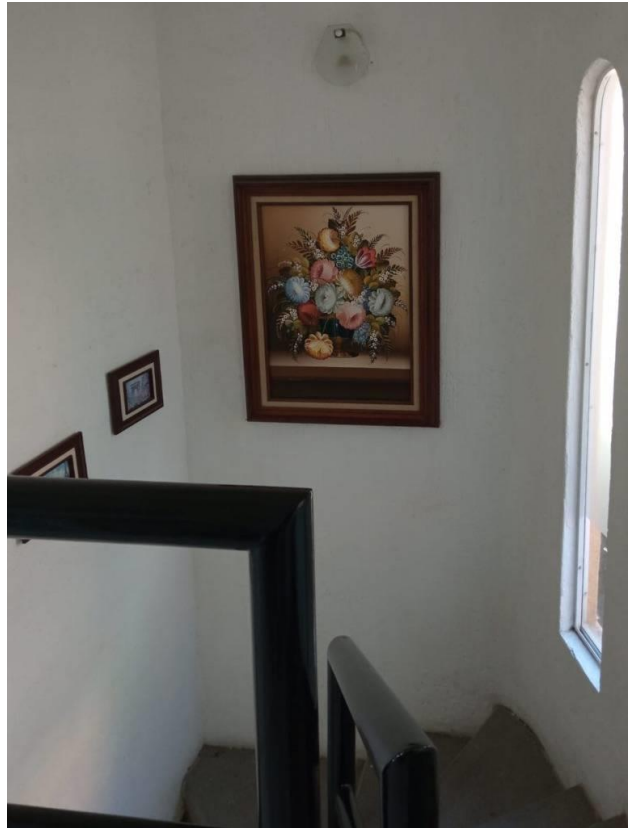

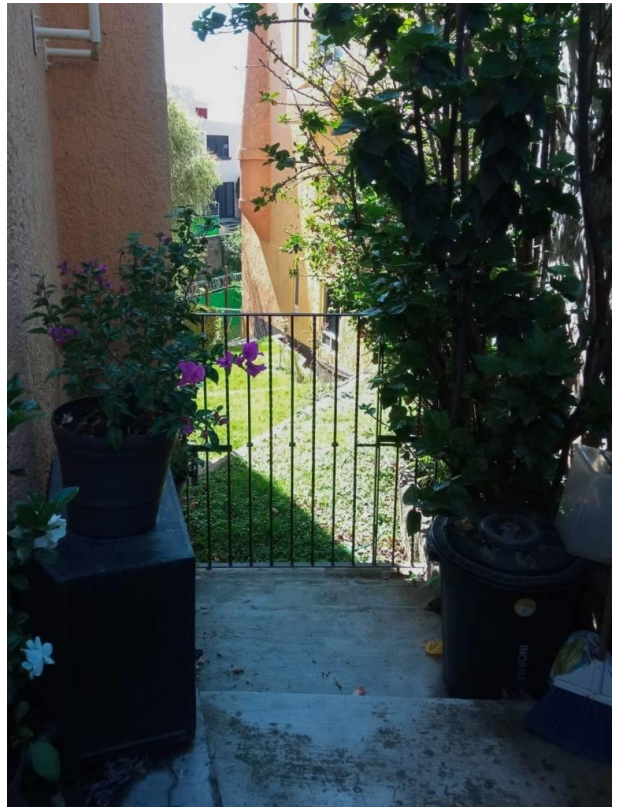
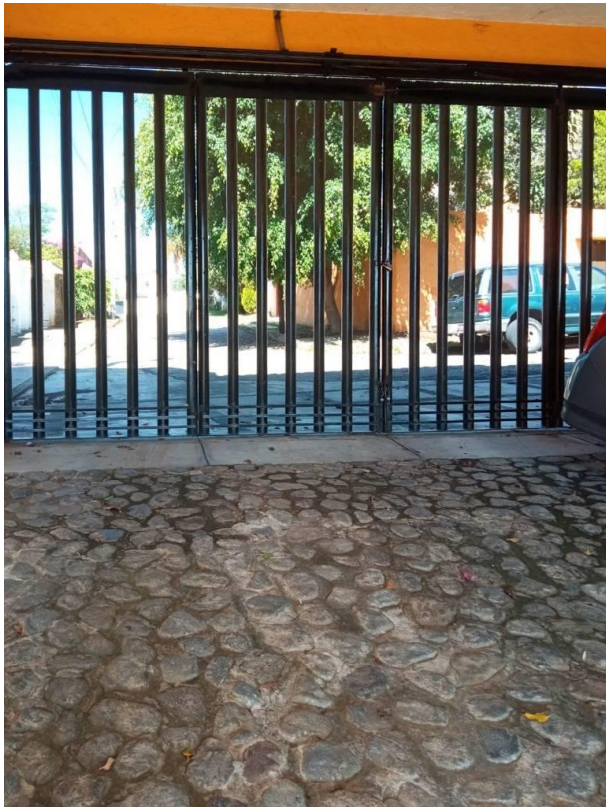
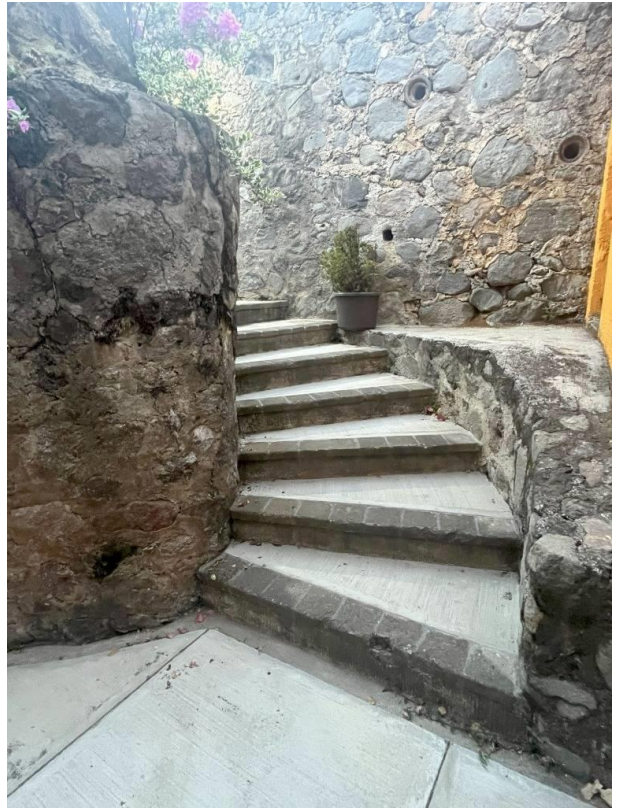

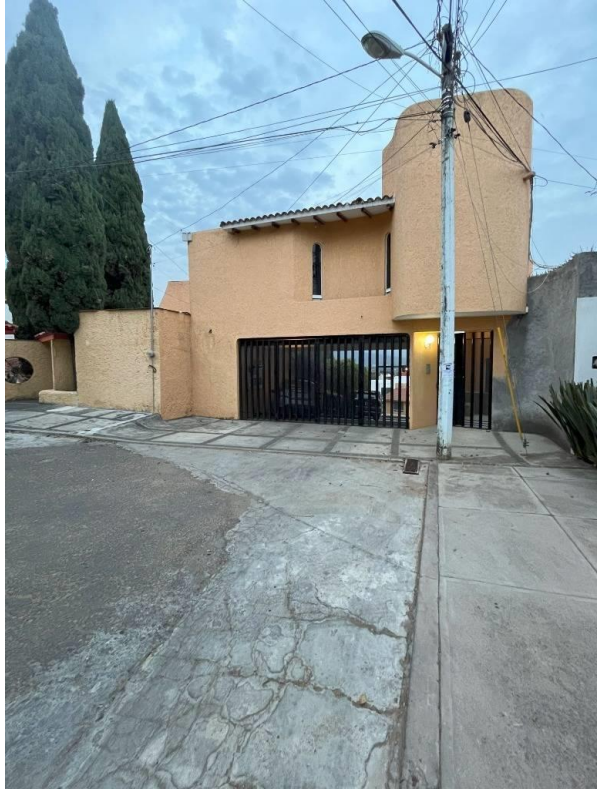





**Blvd. Gustavo Díaz Ordaz 19, Plaza Platino, Local 25 y 26, Cantarranas, Cuernavaca, Morelos
T 777 308 5276 | contacto@century21morenoyca.mx | www.century21morenoyca.mx**

Propiedad sujeta a disponibilidad.

Precio sujeto a cambios sin previo aviso.

El envío de esta ficha no compromete a las partes a la suscripción de ningún documento legal. La información y medidas son aproximadas y deberán ratificarse con la documentación pertinente.