

CENTURY 21®

Moreno & Cía.

ID: 532414

contacto@c21morenoyca.mx

777 308 5276



Bodega en Venta – Nave Industrial, San Mateo Nopala, Edo. De México.

Venta: \$15,500,000 MXN

Tipo de propiedad: Bodega – Nave Industrial

Tipo de operación: Venta

- **Terreno** 2,000 m²
- **Construcción** 4,800 m²
- **Acceso** Concreto

Características adicionales

Agua corriente
drenaje
Luz eléctrica

Descripción

REMATE!!!! \$15,500,000.

Bodega totalmente techada, Pisos de alta resistencia en los 2000 m², Bardas con altura de 9 metros libres sin columnas que estorben la operación.

Saguan de gran tamaño para ingreso de trailers.

Área Administrativa separada, Recepción con baño, 10 oficinas administrativas de gran tamaño, baño de hombres y mujeres. La oficina principal cuenta con su baño propio.

Almacenes de gran tamaño. Cuarto para uso de cocina, baños con mingitorios y vestidor para personal.

Servicio de agua corriente con un tinaco, Luz eléctrica.

Propiedad sin escrituras, Ya que es ejido, Solo se entrega sesión de derechos avalada por el comisariado del ejido.

Ubicación

Cerrada de Miramontes 120, Col. La Presa (tejacote), Naucalpan Edo México C.P. 53217.

Referencia

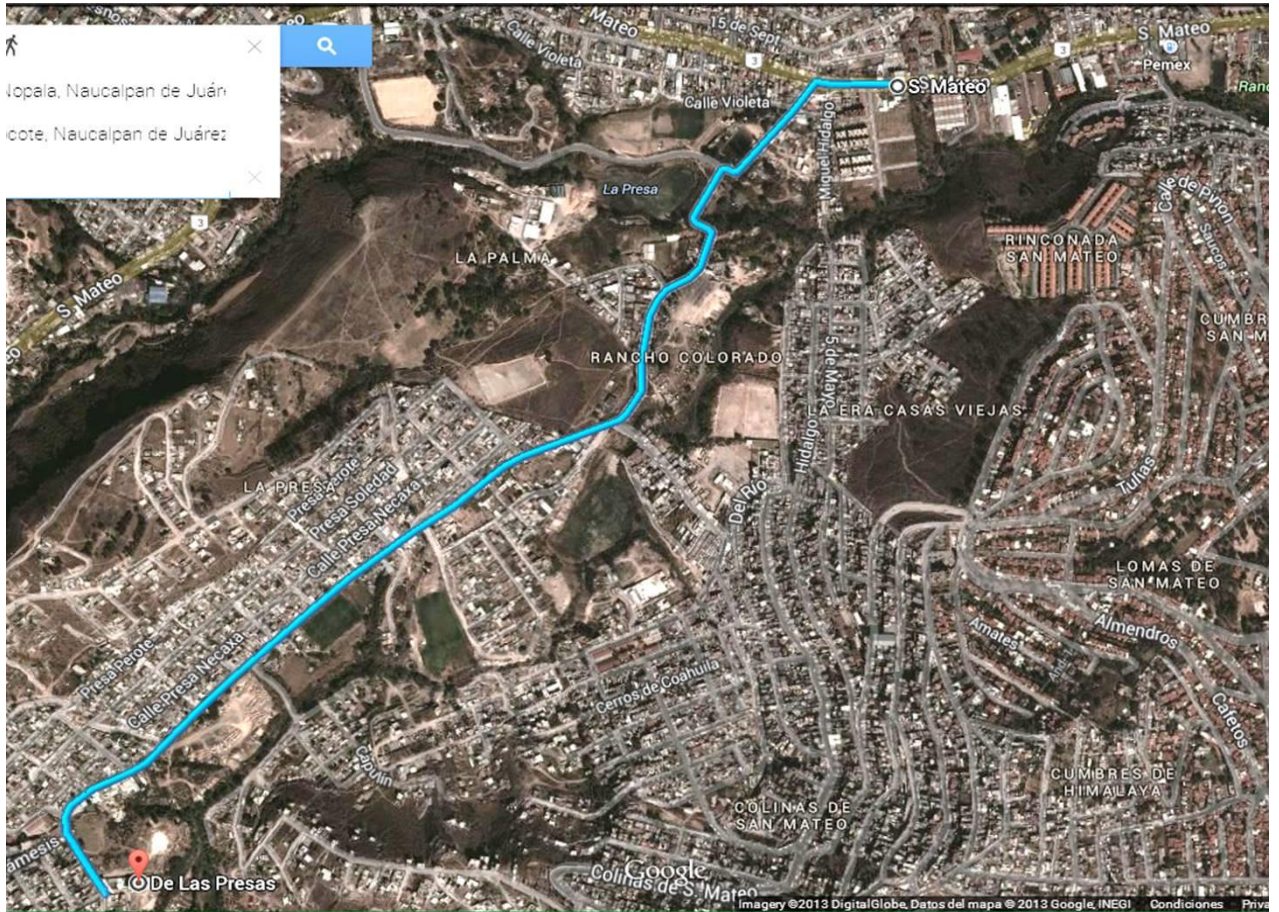

Exterior



Área de maniobras



Almacenes



Recepcion

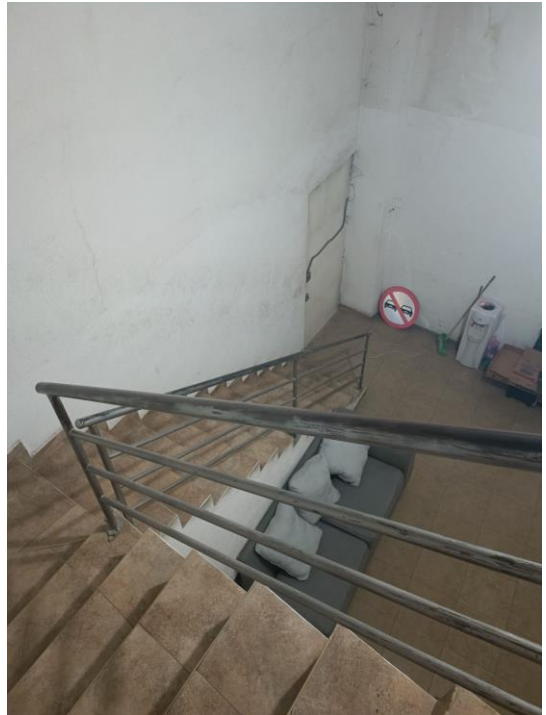

Pasillo Oficinas Administrativas 2do Nivel

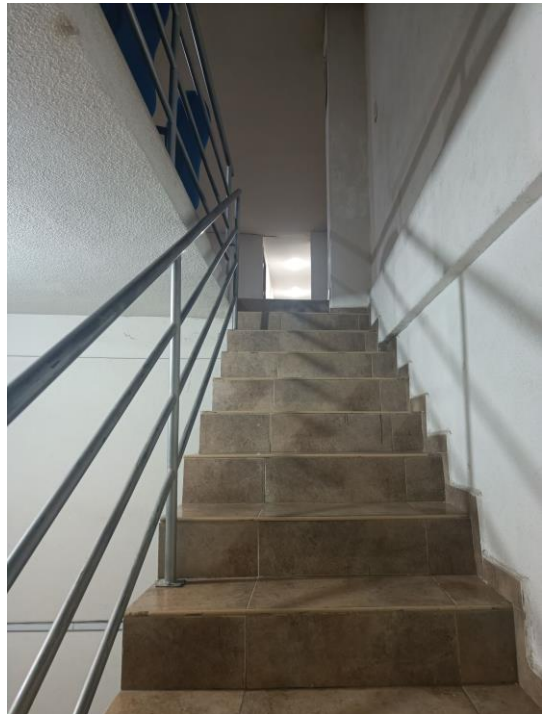

Oficinas Administrativas 2do Nivel

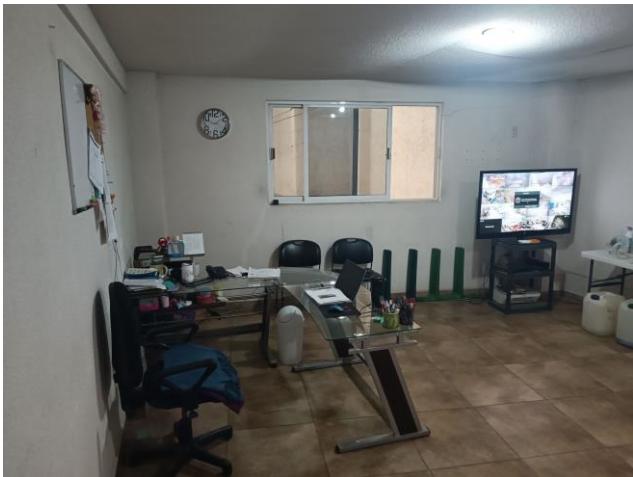

Oficinas Administrativas 2do Nivel

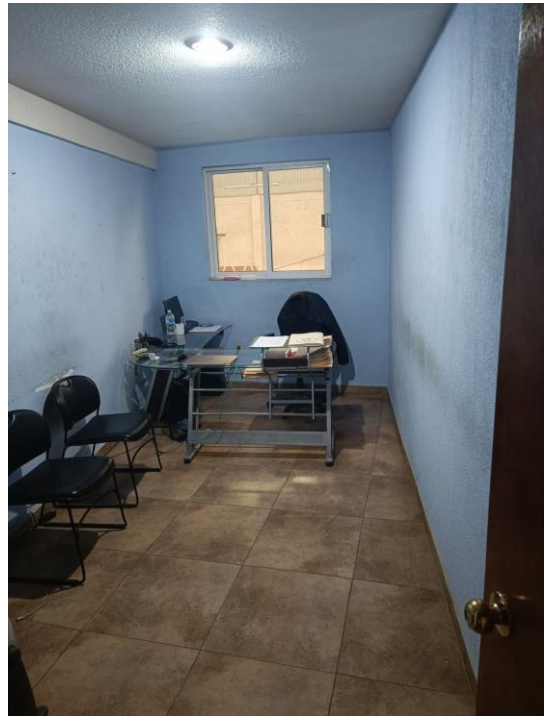

Oficinas Administrativas con baño 2do Nivel

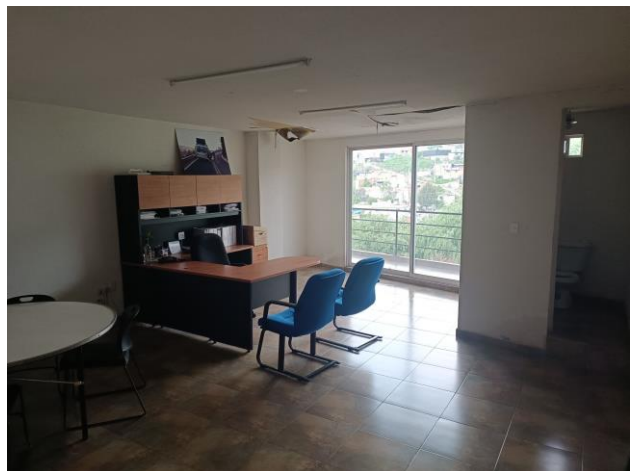

Baños de hombres y mujeres 2do Nivel

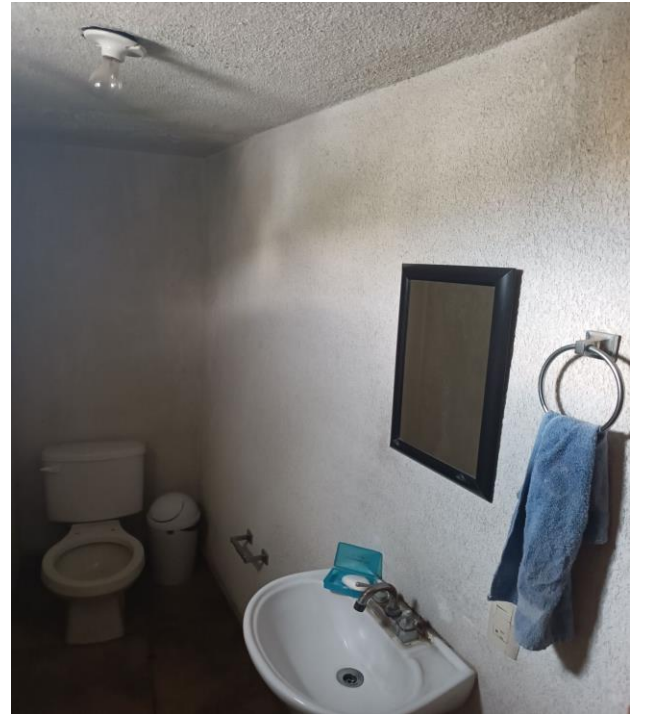

Baños para personal de planta, con mingitorios y vestidor (planta baja)



Cuarto de cocina



**Bld. Gustavo Díaz Ordaz 19, Plaza Platino, Local 25 y 26, Cantarranas, Cuernavaca, Morelos
T 777 308 5276 | contacto@century21morenoyca.mx | www.century21morenoyca.mx**

Propiedad sujeta a disponibilidad.

Precio sujeta a cambios sin previo aviso.

El envío de esta ficha no compromete a las partes a la suscripción de ningún documento legal. La información y medidas son aproximadas y deberán ratificarse con la documentación pertinente.